

PRŮVŘETÍ JIHOVÝCHODNÍ

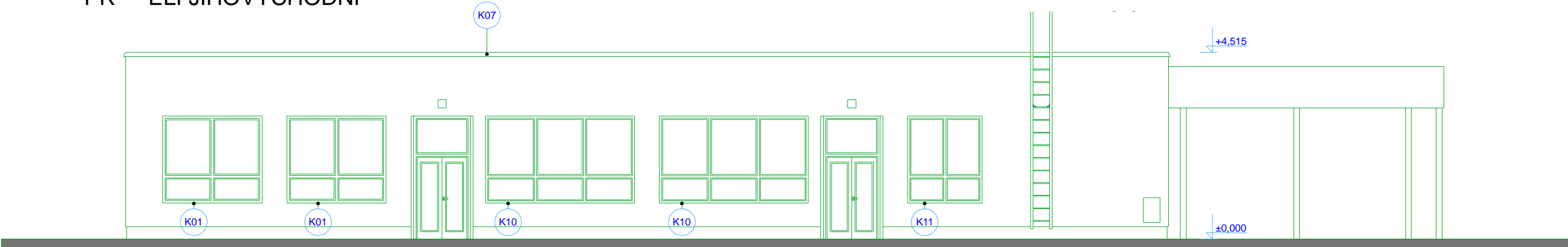

PRŮVŘETÍ SEVEROVÝCHODNÍ

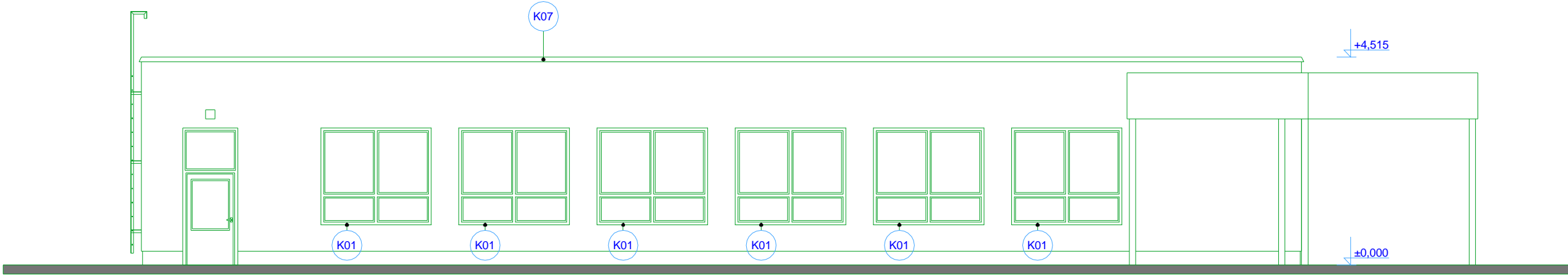

POZNÁMKA :

- V PŘÍPADĚ POUŽITÍ TMAVÝCH ODSTÍNŮ NA FASÁDĚ (SOUČINTEL ODRAZU SVĚTLA HBW NIŽŠÍ NEŽ 25)
PŘEJÍT ZÁKLADNÍ VRSTVY BEZCEMENTOVĚHO STŘIKU S VÝZTUŽENÍM KARBONOVÝMI VLÁKNY
(PROVÉST S PŘESAHEM OD HRANY BARVY MIN 100mm NA KAŽDOU STRANU)

PROJEKTOVÁ DOKUMENTACE PRO PROVÁDĚNÍ STAVBY A VÝBĚR DODAVATELE - V1

| | | | | |
|---|--------------------|--------------|--|-------------|
| ZODPOVĚDNÝ PROJEKTANT | VYPRACOVAL | KRESLIL | AZPROJECT spol. s r.o. U Křižovatky 608, 280 02 Kolín IV IČO: 272 10 341 · DIČ: CZ 272 10341 Tel/fax: 321 728 755 | |
| Ing. KADLEČEK JIŘÍ | Ing. KADLEČEK JIŘÍ | ALEŠ MORAVEC | | |
| | | | | |
| KRAJ STŘEDOČESKÝ | | | MĚSTO KOLÍN | |
| STAVEBNÍK: MĚSTO KOLÍN, KARLOVO NÁMĚSTÍ 78, 280 12 KOLÍN I | | | | |
| AKCE | | | DATUM | 09/2013 |
| SNÍŽENÍ ENERGETICKÉ NÁROKŮ NA NOSTI BUDOV MŠ JERONÝMOVA V KOLÍNĚ JERONÝMOVA 772, KOLÍN IV, 280 02 | | | .ZAK. | CT13 - 22 |
| | | | FORMÁT | 2xA4 |
| OBSAH | | | MĚŘÍTKO | .VÝKRESU |
| HOSPODÁŘSKÁ BUDOVA - PRŮVŘETÍ JV, SV | | | 1:100 | CT1322 - 23 |